

ARTE RUPESTRE DEL ARCO MEDITERRÁNEO DE LA PENÍNSULA IBÉRICA

Comunidad autónoma de: **Catalunya**

Núm.: **T/09** Provincia: **Tarragona** Municipio: **Montblanc**

Topónimo: **Britus II** Núm. B I C: **R-I-55-0337**

Hoja M.T.N.: **445** X: **341724** Y: **4576518** Z: **780** m.s.n.m.

Protección: **PEIN** Cerramiento: **No** Vigilancia: **No** Acceso: **Difícil** Propiedad: **Privado**

Tipo de arte: **E** Contenido: **Antropomorfos e indeterminados** Núm. fig.: **4**

Bibliografía:

Acosta, P. (1968); Vilaseca, S. (1973); Viñas, R. y otros, (1983); CPRC2, (1994); C.A. Conca de Barberà.

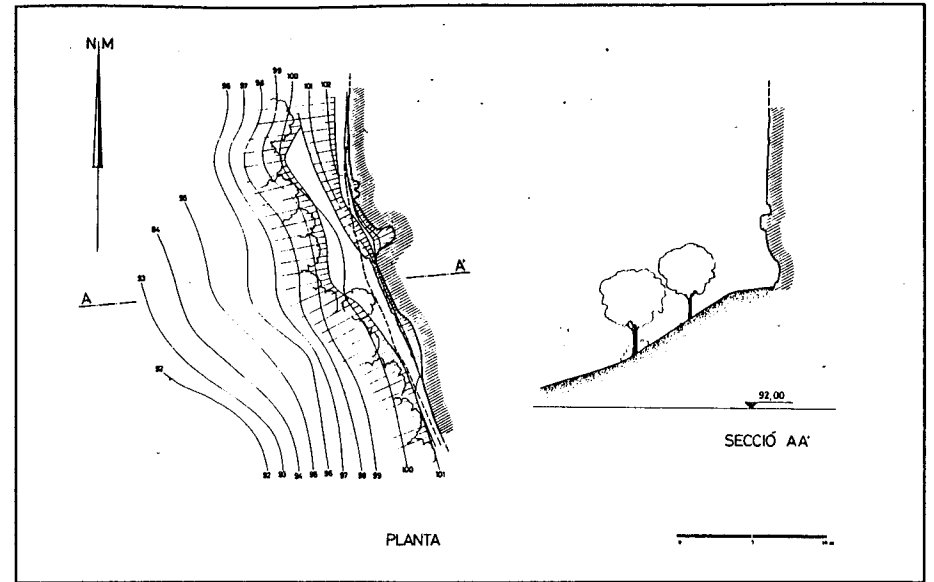

Planimetría del abrigo

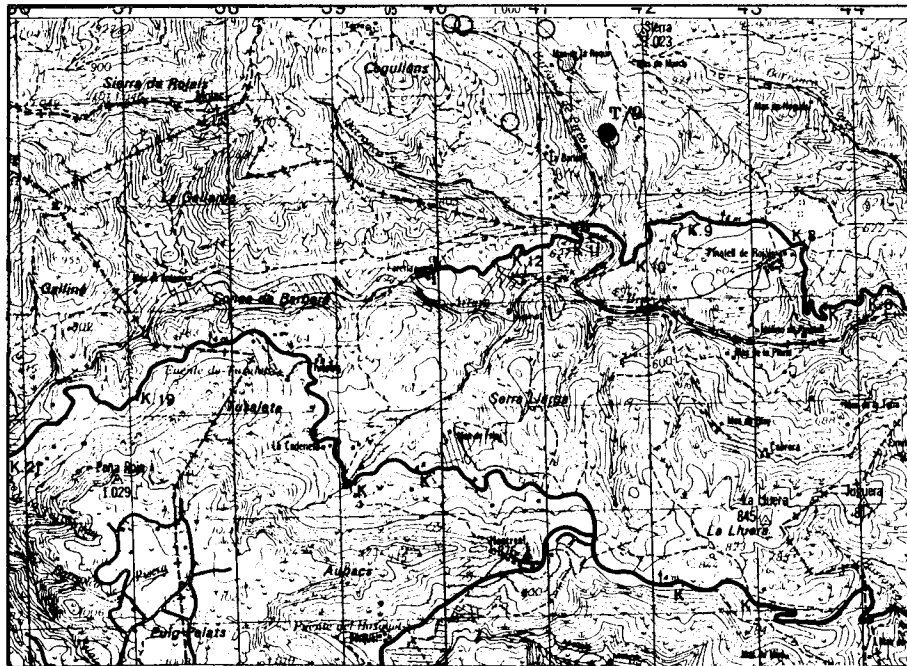

Plano de situación. Escala 1:50.000

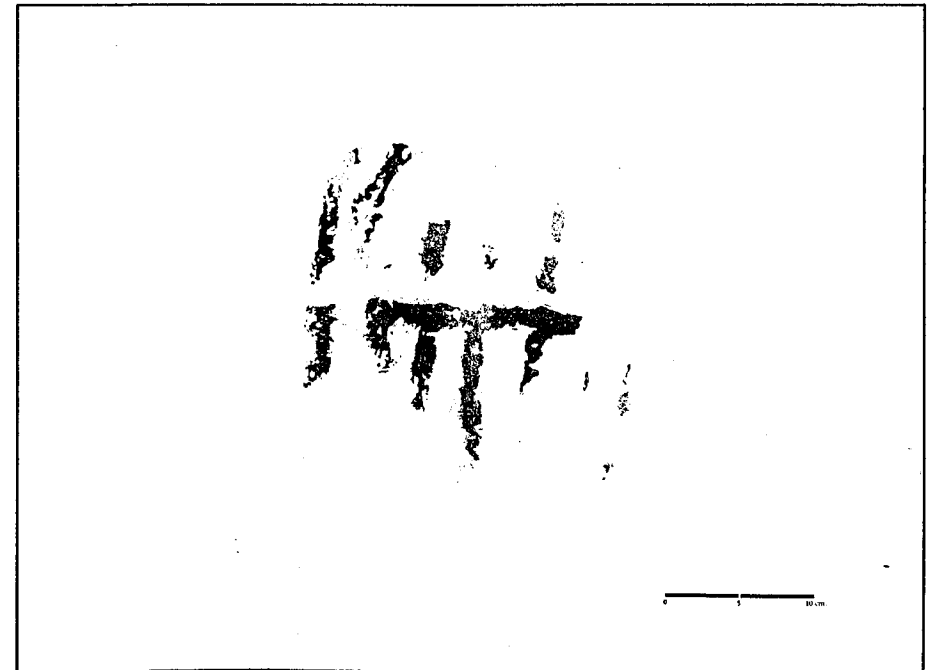

Calco de las pinturas